75. POLSKA

efter Dalfors m. fl.

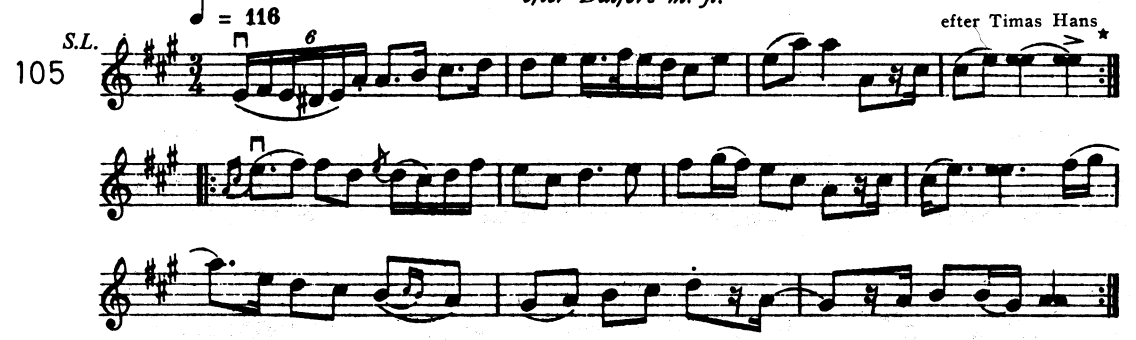

*Första satsen spelas fyra gånger.

Jmf 234